PEDIATRIA

Desenvolvimento pré-natal

Período embrionário

5 semanas

6 semanas

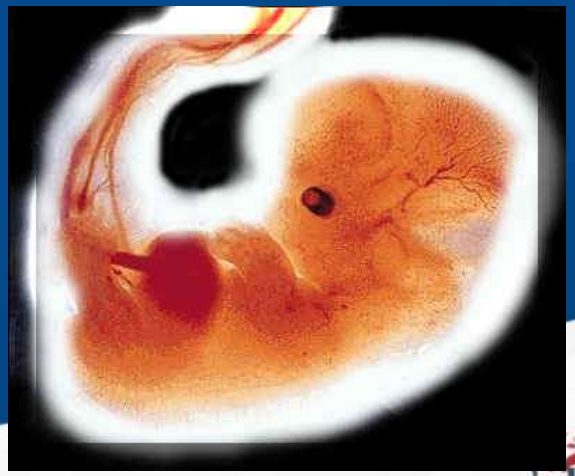

7 semanas

Período fetal

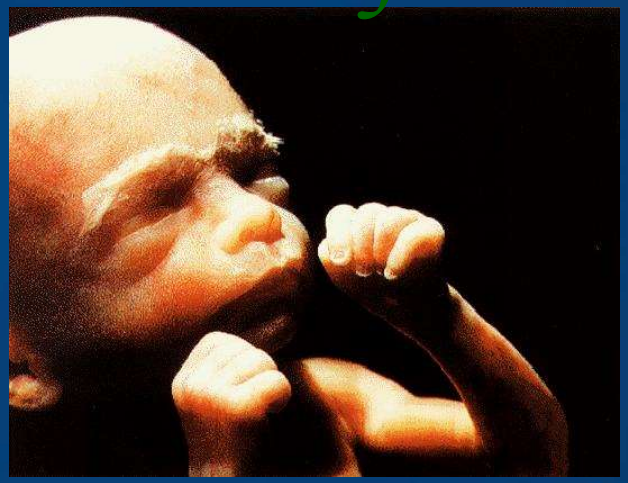

25 semanas

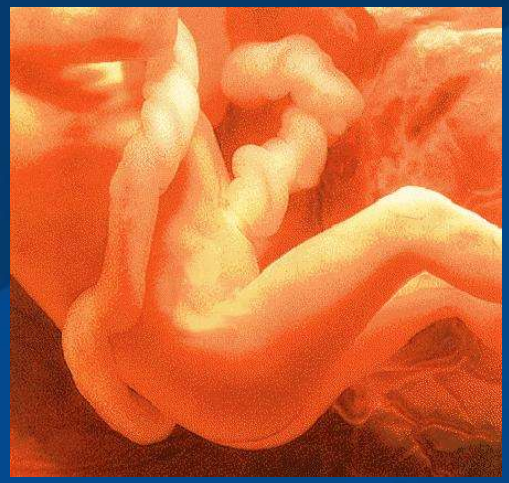

30 semanas

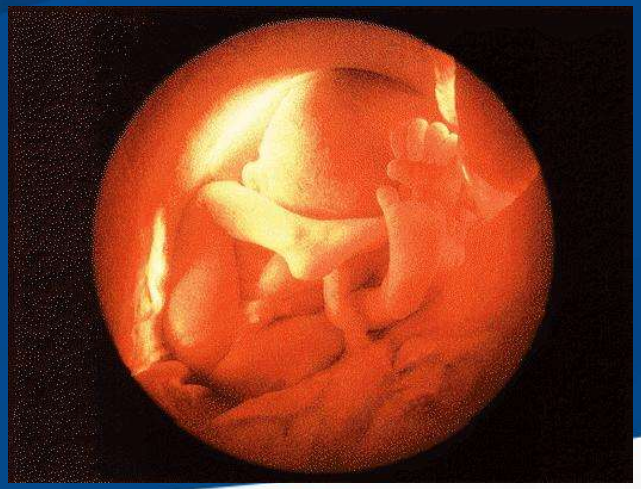

36 semanas

O Parto

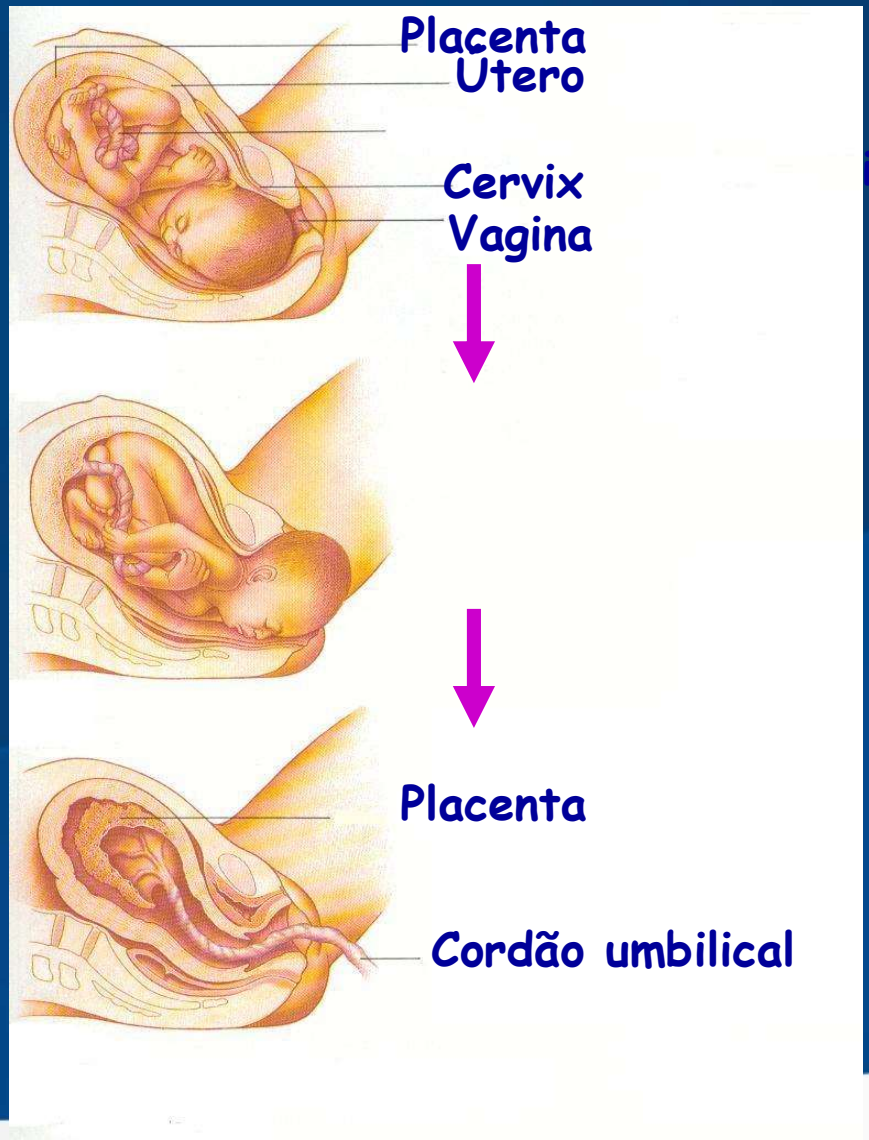

ilical

Algumas considerações

- **Imagine como seria passar nove meses trancado em uma sala escura e morna, dormindo 16 horas por dia.**

- **O lugar, apertadinho, sem ser desconfortável, é envolvido por uma marcação de tambor constante, que não pára nem durante a noite, e por um barulho esquisito de líquidos borbulhando.**

- **O bebê ouve, sem poder entender, conversas abafadas do lado de fora, nas quais predomina sempre uma voz feminina clara, que parece vir de todos os lados ao mesmo tempo.**

- **Não há muito o que fazer lá dentro além de brincar com o saco transparente que o embrulha e beber o líquido quase sempre doce à sua volta.**

- **Esse período marcou a vida da pessoa para sempre, moldando o seu jeito de ser, os seus medos e o seu humor.**

- **A velocidade daquela batida de tambor, o carinho e o desprezo expressos nas vozes difusas, o gosto do líquido e outros estímulos mais sutis são tudo o que um feto conhece até o parto.**

- **“Para a criança, essas coisas não são simples estímulos. Aquilo é a vida, é tudo.” (Vera Iaconeli – psicóloga)**

- **Por isso, se a gestação for desagradável, a criança já vai sair do quarto escuro com uma impressão ruim da própria existência.**

Pediatria

- Visão Básica de Psicologia Pré e *Peri natal*:

Três níveis de interação entre a criança e o mundo:

- Biológico
- Comportamental
- Afetivo

Visão Energética

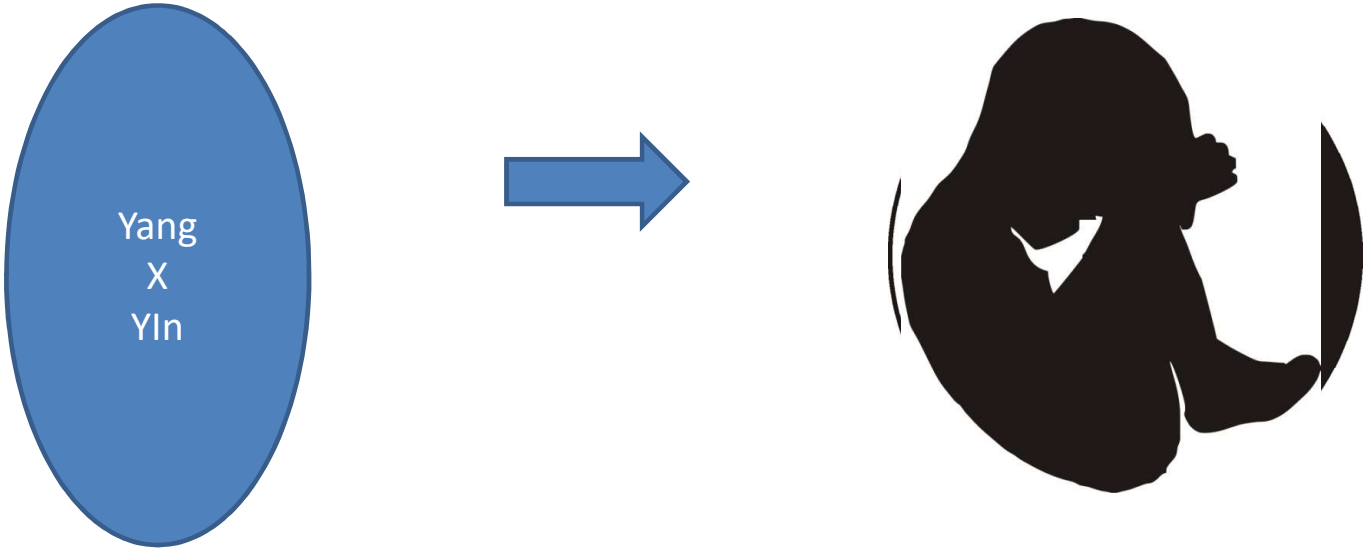

Educação Em Saúde

Atenção primária
Em Saúde

Fases no Desenvolvimento da Criança

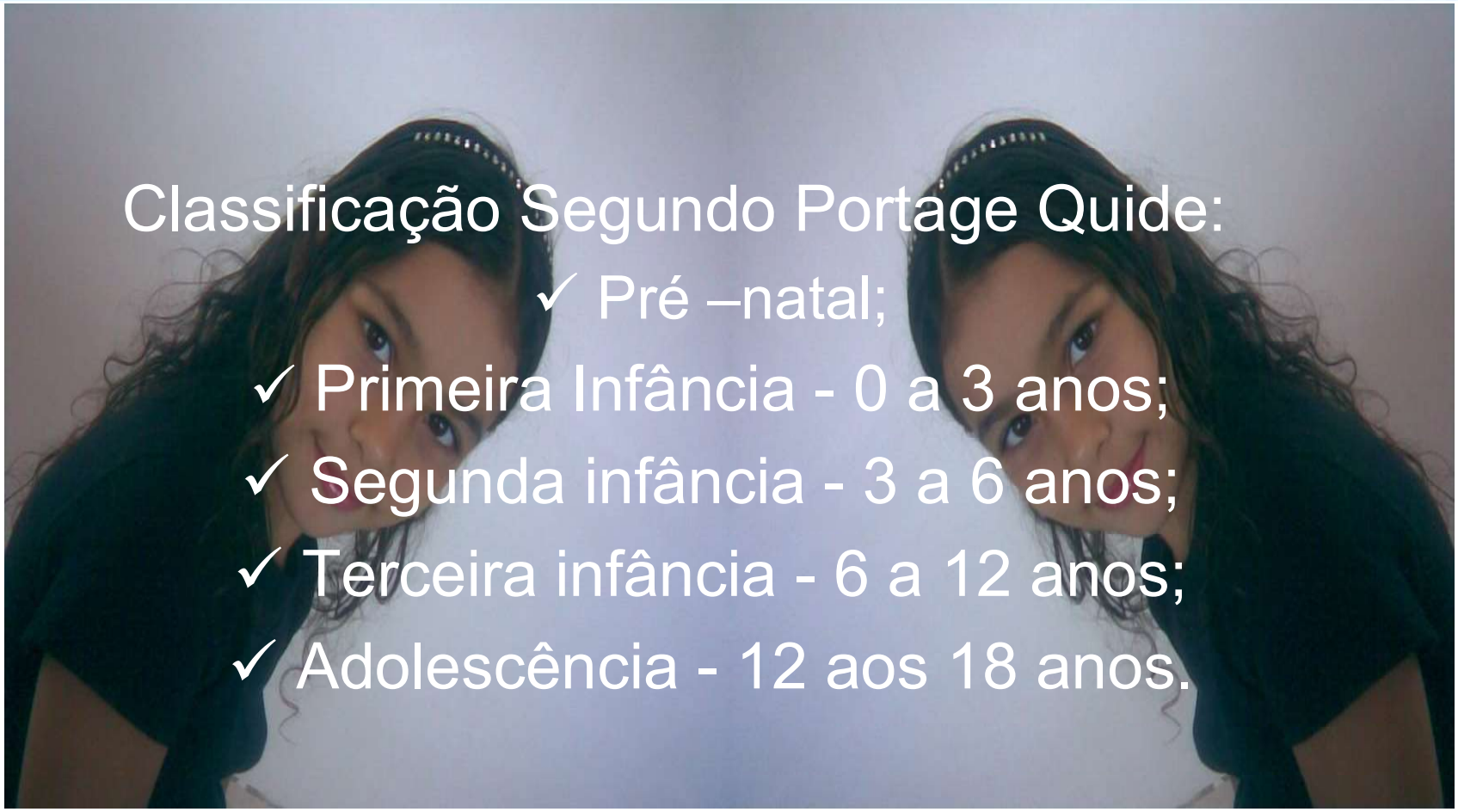

Classificação Segundo Portage Quide:

- ✓ Pré –natal;
- ✓ Primeira Infância - 0 a 3 anos;
- ✓ Segunda infância - 3 a 6 anos;
- ✓ Terceira infância - 6 a 12 anos;
- ✓ Adolescência - 12 aos 18 anos.

1ª Infância (0 a 1ano)

Vocaliza para chamar Atenção.

Bate palmas imitando Adultos.

Adormece em horas Apropriadas.

1ª Infância(1 a 2 anos)

- Brinca com outras crianças
- Explora ambiente.
- Aceita a ausência dos pais.
- Retira a mão do objeto proibido.

1ª Infância(2 a 3 anos)

- Brinca de fantasias.
- Coopera na terapia
- Compreende sentimentos:
- Amor, raiva...

2ª Infância

(3 a 4 anos)

- Seque regras e imita outras crianças

(4 a 5 anos)

- Apresenta conduta social
- Trabalha sozinha em tarefas.

(5 a 6 anos)

- Expressa seus sentimentos.

3ª Infância(6 a 12 anos)

- Fase de desenvolvimento e controle das emoções.

Conduta do Profissional Pediátrico

- Respeito á criança;
- Disponibilidade afetiva
- Falar-mostrar-Fazer

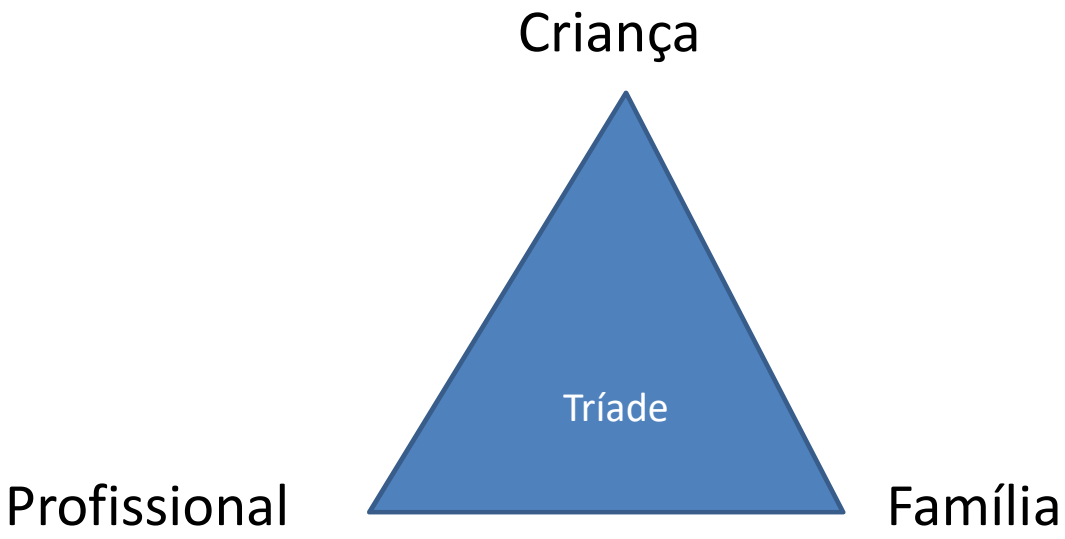

Conduta profissional pediátrica

Causas das doenças na criança

Diagnóstico Energético:

- Em relação aos 5 elementos;

A criança precisa muito de energia yang.

Causas das doenças na criança

❖Qi do Fígado:

❖Excessos podem trazer transtornos emocionais rápidos e fortes como:

❖Gritos;

❖Perturbações no sono;

❖Irritabilidade;

❖Até convulsões.

Causas das doenças na criança

- Qi do Coração:
  - Excesso:
    - Capacidade de fixar a atenção fica prejudicada;
    - Facilidade em assustar.

Causas das doenças na criança

Energias insuficientes:

- Qi do Baço
  - Desordens digestivas e de eliminação;
  - Dificuldade gastrointestinais;
  - Dor e distensão abdominal;
  - Vômitos;
  - Diarréia ;
  - Má-digestão.

Causas das doenças na criança

Qi do pulmão

Ambientes, desordens respiratórias resfriados, tosses e corizas.

Stress mais intensos podem levar a asma, respiração sibilante e pneumonia

Causas das doenças na criança

❖ Qi dos Rins

Fator importante: Nutrição

Deficiência - Sobrecarrega os Rins

Podendo gerar desordens no desenvolvimento:

Como atrofias musculares, flacidez e atrasos no crescimento.

Fatores Patógenos Externos

- Vento:
- Instalação de doenças agudas.
- Atinge primeiro a região cefálica e externa
- Podendo penetrar para o interior.

Fatores Patógenos externos

- Frio:
  Dores agudas e constritivas (cólicas).
- Secura:
  Pulmões- provoca secura na pele, tosse seca e interna.
- Umidade
  Fator yin, sensação de peso no corpo, Fezes aquosas,viscosas.

Fatores Patógenos Externos

- Calor:

Provoca febre , vermelhidão

Em crianças um fator externo facilmente se transforma em calor .

Calor de verão:

Febre súbita e intensa acompanhada de cefaléia e diarréia.

Fator patógeno tardio

Doenças não tratadas,

Doenças com Tratamento inadequado causando doenças crônicas.

Alimentos(nutrição inadequada)

Alergia de leite.

Mãe ansiosa,estressada, pode causar cólicas, irritação, insônia na criança.

Desmame precoce.

Sucos de frutas em excesso.

Semilogia Pediátrica Básica

- *Na prática pediátrica não existe substituto para o exame clínico.*
- *Aparência geral:*
- *Está limpa ou suja*
- *Parece desnutrida;demonstra interesse por objetos*
- *Calada ,inquieta,*
- *Semelhante ou diferente de uma criança para idade.*

Medições

- Temperatura: 33 a 36 graus (RN);
- Após uma semana do nascimento estabiliza em 36 graus;
- Febre: Acima de 37 graus,demonstrando alteração no metabolismo.

Avaliação energética

- “ Bo-Shin” Inspeção (observar)
- “ Bun-Shin” Interrogatório (Perguntar)
- Setsu-Shin” Toque.

Face

Inspeção

Face

Rósea-vermelha brilhante
Olhos (espírito-Shen)
Olhos brilhantes; Shen forte.
Doenças menos graves.

Inspeção

Inspeção

– Face:

- Azulada- verde : Fígado- convulsões.
- Vermelha: Calor no coração
- Amarelada: Baço deficiente.
- Pálida e transpirando: Pulmão deficiente.

Inspeção

- Língua:

Pálida: deficiência de Qi do sangue.

Vermelho profundo: calor interno.

Úmida: frio e umidade.

Amarelo pegajosa: calor úmido.

Revestimento amarelo: calor

Púrpura: estagnação de Xue.

Amarelo queimado: estagnação de calor.

Dedo Indicador

- Inspeção do dedo indicador (lado medial anatômico)
- Alterações como colorações da pele e dos capilares venosos e arteriais para julgar as condições da enfermidade.
- **Se menino: indicador direito**
- **Se menina: indicador esquerdo**

- Obs: porém devem ser observados os dois lados

No Indicador

- Observar:
- A) Área proximal (Aduana do vento)
- B) Área Média (aduana da energia)
- C) Área Distal (aduana da vida)

Aduaneira

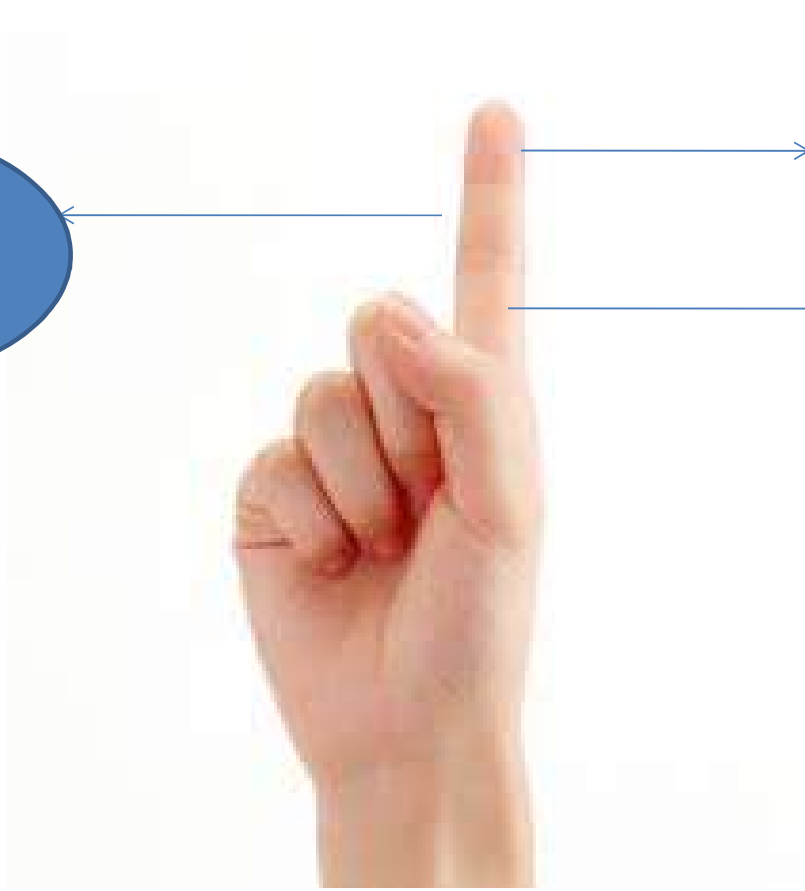

Energia

Vida

Vento

Diferençar doenças superficiais/profundas

- Vermelho Claro: frio e calor na superfície
- **Vermelho Escuro**: obstrução dos canais pelo frio
- **Roxo:** doença em profundidade
- **Branco:** estado emocional abalado
- **Preto/Amarelo**: doença ampla de cura difícil

Observações:

- Pintas vermelhas no dedo esquerdo: febre e mal estar

- Pintas no dedo direito: tensão e dor acima do umbigo

- Capilar na Duana do Vento: doença ainda não se instalou (leve)

- Quando invade a Duana da Energia, doença grave

- Quando chega na Duana da Vida é incurável (cores preto,azulado,amarelo) grave com possibilidade de óbito

Aduaneira

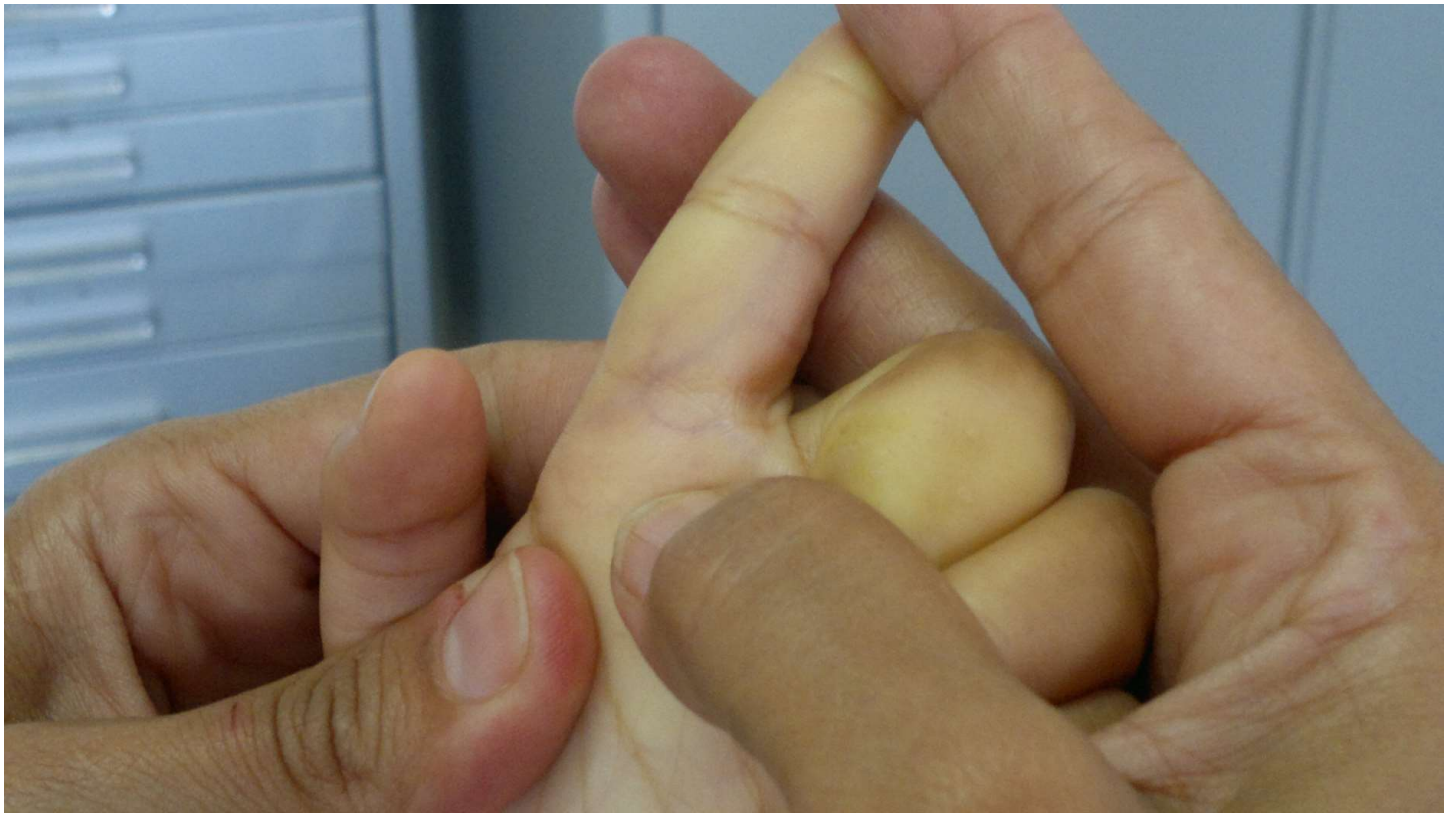

INTERROGATÓRIO

PREFERE FRIO----------CALOR

PREFERE CALOR----------FRIO

↓ YANG-MEMBROS DEBÉIS-LÁBIOS PÁLIDOS

SUDORESE ESPONTÂNEA,LIGEIRA AVERSÃO AO FRIO.

OUVIR (VOZ)

- NORMAL- FALA ALTO E CLARO.

DEFICIENTE:
NÃO FALANTE, CHORO FRACO
E VOZ FRACA.

PALPAÇÃO

- PELE
- NÓDULOS LINFÁTICOS
- TORÁX
- ABDÔMEN;
- NORMAL : MACIO,SUAVE, QUENTE.
- DEFICIENTE: FRIO, MACIO- DOR MELHORA
- COM A PRESSÃO.
- EXCESSO : DURO- DOR AGRAVA COM A PRESSÃO.
- QI ESTAGNADO: DISTENSÃO COMO SONS DE TAMBORES.

TRATAMENTO

- Massagem
- Moxa
- Cromoterapia- Cromopuntura
- Laser
- Florais de Bach
- Dietoterapia- Fitoterapia

Massagem nos pés

- Uma das técnicas orientais de maior efeito
- Sobre a manutenção da saúde física e mental da criança.
- Até aos 2 anos de idade:
- Massagem dos pés deve ser global:
- O polegar deve ser colocado na região dorsal,
- Servindo de apoio.Com outros dedos massageia toda sola do pé com pressão moderada.

Massagens

CHORO NOTURNO

TOSSE ; pressão no estômago

Massagens

DORES DE CRESCIMENTO

Erupção Dentária

Cromoterapia

- Cores primárias :
- Vermelho , azul e amarelo.

- Cores complementares :
- Verde, laranja , roxo.

Vermelho:

É a cor visível que possui o maior comprimento de ondas.

Estimulante.

- Cor do coração, solta a língua, estimula paixões.

- Azul

Proporciona sentido de paz e de infinito. É uma cor fria com efeitos relaxantes. Estreita relação com o sistema Endócrino.

Verde :

simboliza a natureza.

Possui propriedades relaxantes e de reequilíbrio geral.

- **Laranja:**

- **Representa alegria.**
- **Indicado em depressões e pessimismo.**

- Lilás :
- Atua sobre o inconsciente e ajuda a consciência a reforçar o efeito da meditação.
- A cor turquesa :
- Sensação de bem estar e relaxante.

Método de ação da Cromopuntura

- Biofísico alemão F.a. Popp demonstrou cientificamente que cada célula viva emite biofóton .

  sistema de comunicação intracelular que regula todos os processos biofísicos do nosso corpo.

Cromopuntura:
Terapia de Coordenação

- Indicação:
- Inquietude nervosa, Angustia , hiperatividade.
- Descrição dos pontos: 30 segundos em cada ponto.
- ponto 1 COR VERDE VC8
- Ponto 2 COR LARANJA VC6
- Ponto 3 COR LILÁS VG4
- Ponto 4 COR AMARELA VC23
- Ponto 5 COR VERMELHA VG14
- Ponto6 COR AZUL VG16

Cromopuntura
Terapia Anti-traumática

- Ponto1 COR VERMELHA R1
- Ponto2 COR LILÁS YIN TANG
- Ponto3 COR LILÁS VG 20
- Ponto4 COR LILÁS VG19

DURAÇÃO: 30 SEGUNDOS EM CADA PONTO.

DISSIPA MEDOS PROFUNDOS E TRANQUILIZA A CRIANÇA.

Cólicas do lactante
Dor de barriga emocional

Vc15
VC8,
BP16 → Rombo do estômago

Cor: AZUL

DURAÇÃO: 30 SEGUNDOS
EM CADA PONTO.

Regulação de Energia no Bebê

VGI4
B62
TA5
BP4
P7
VB41

Regulação de Energia no Bebê

Regulações por idade

- Crianças de 2 a 5 anos:
- Harmonizar os 3 reinos:
- (Metal, terra, água)
- B13, Ig4 metal
- Vc12, E36 terra (alimentação)
- B39 água.

Regulação por idade

5 a 8 anos:

(fogo, terra, água)

Cs7 E36 Vg4

Emergências Pediátricas

–Gripe-Resfriado

- VG 16, VB 20 ,B 12, B13.
- Febre
- IG4, IG11.
- Secreções
- IG18.
- Tosse
- VC17, P11, P9, P7.

Emergências Pediátricas

- Diarréia
- B54, Vc6
- Indigestão
- IG5, ponto Szufeng.

PINDAS CHINESAS!

As pindas chinesas constituem o método milenar de massagem à base de plantas e óleos com múltiplas funções

PINDAS CHINESAS!

Sua aplicação, com óleos essenciais aquecidos, equilibram a energia do corpo induzindo ao descanso e combatendo o stress do dia-a-dia. O método ainda ativa a circulação sanguínea, drena as toxinas e previne contra o envelhecimento. Pessoas com problemas de retenção de líquidos, obesidade, celulite, TPM, insônia, dores musculares e fibromialgia também podem recorrer às pindas. Além disso, as trouxinhas ajudam a reforçar as defesas imunológicas do organismo.

PINDAS CHINESAS!

Florais de Bach

- Trabalha em energias sutis.
- Equilíbrio entre as energias negativas e energias positivas.
- Trabalha o autoconhecimento.
- Resposta terapêutica rápida em crianças.

Florais de Bach

»Algumas indicações:

Para medo,traumas:

Rescue remedy.

Crianças Hiperativas (HSDT):

Guttagnelo, Chicory, Impatiens,

Agrimony, Gentian.

4 gotas 4 vezes ao dia

Florais de Bach

- Crianças tímidas:

Mimulus, Elm, larch.

- Crianças com dificuldade de aprendizado:

Chestnut bud, clematis, Holly.

4 gotas 4 vezes ao dia.

Dietoterapia

I. Pratos coloridos.
II. Horários regulares de alimentação.
III. Mastigação eficiente.
IV. Oferta de frutas.
V. Racionalizar doces, frituras e laticínios.
VI. Diversificação alimentar.

Dicas Importantes na Ficha Clínica Infantil

- Gestação :

A) Estado emocional da gestante.
B) Parto normal ou cesárea.
C) Termo ou não.

- Amamentação

A) Quanto tempo

- Situação vacinal
- A) em dia ou não

- Medicações em uso

- Nome da Pediatra

Dicas Importantes na Ficha Clínica Infantil

- Doenças da infância

  Anemias, condições febris.... Refluxo, diarréias
- Doenças na família

  Diabetes, P. cardíacos, convulsões...
- Sono
- Transpiração
- Intestinos
- Alergias

BIBLIOGRAFIA

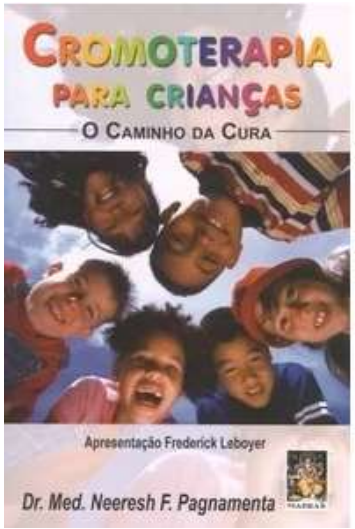
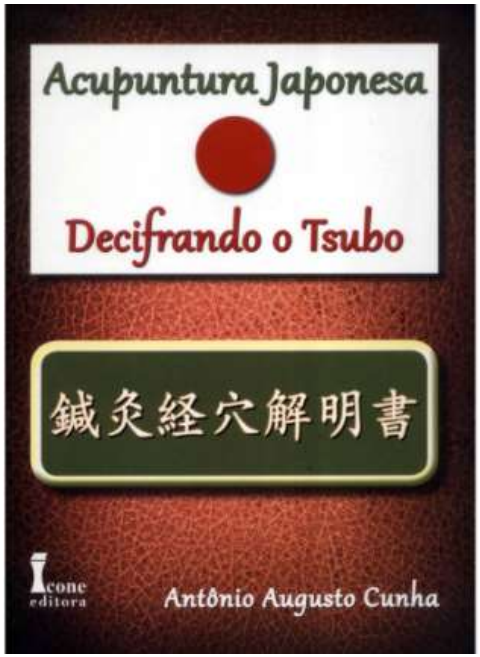
Antonieta